Volkswagen Polo VI 1,0 TSI United, DSG, Active Info, AHK, L

Unser Angebotspreis:

22.900 ,-€

19.244,- € netto

19 % MwSt ausweisbar

Fahrzeugnummer 3742-12

Schnellinformationen

Fahrzeugart	Gebrauchtfahrzeug	Klasse	Polo
Kategorie	Kleinwagen	Hubraum	999 cm³
Erstzulassung	11/2020	Außenfarbe	Schwarz
Laufleistung	43000 km	Innenfarbe	Schwarz
Leistung	85 kW (116 PS)	Innenausstattung	Stoff
Kraftstoffart	Benzin		
Getriebe	Automatik		

Autohaus Am Tannenkamp GmbH & Co. KG
+49 4451 9110-0
info@am-tannenkamp.de

Umwelt und Normen

Fahrzeugausstattung

2-Zonen-Klimaautomatik	ABS
Anhängerkupplung	Berganfahrassistent
Bordcomputer	ESP
Elektr. Fensterheber	Elektr. Seitenspiegel
Elektr. Wegfahrsperre	Garantie
Geschwindigkeitsbegrenzer	HU neu
Isofix	Lederlenkrad
Metallic	Multifunktionslenkrad
Müdigkeitswarner	Nebelscheinwerfer
Notbremsassistent	Partikelfilter
Reifendruckkontrolle	Scheckheftgepflegt
Servolenkung	Start/Stopp-Automatik
Traktionskontrolle	Volldigitales Kombiinstrument
Winterpaket	Zentralverriegelung

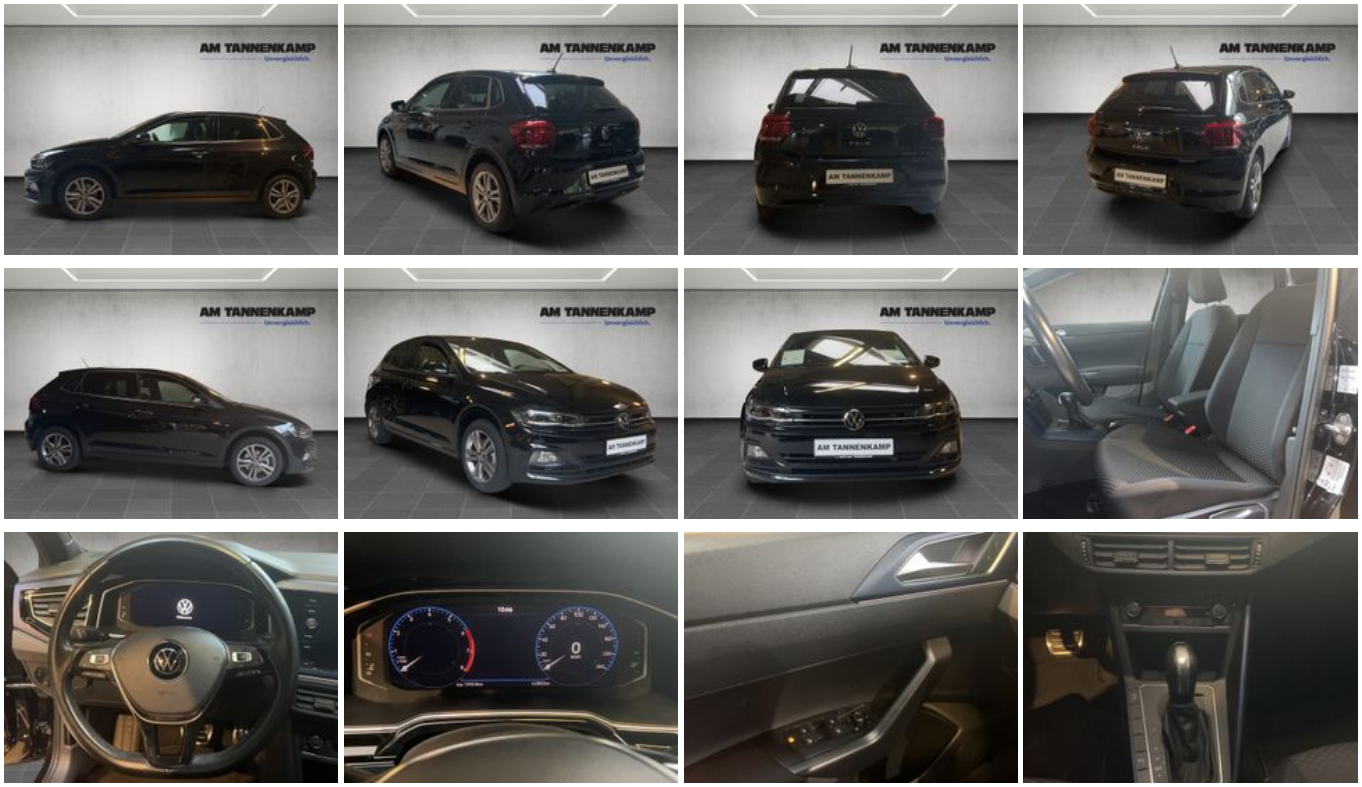

* Ehemaliger Neupreis (Unverbindliche Preisempfehlung des Herstellers am Tag der Erstzulassung)
** Die angegebenen Verbrauchs-und Emissionswerte wurden nach den gesetzlich vorgeschriebenen Messverfahren ermittelt. Am 1. Januar 2022 hat der WLTP-Prüfzyklus den NEFZ-Prüfzyklus vollständig ersetzt, sodass für nach diesem Datum neu typgenehmigte Fahrzeuge keine NEFZ-Werte vorliegen. Weitere Informationen zum offiziellen Kraftstoffverbrauch und den offiziellen spezifischen CO2-Emissionen neuer Personenkraftwagen können dem “Leitfaden über den Kraftstoffverbrauch,die CO2-Emission und den Stromverbrauch neuer Personenkraftwagen“ entnommen werden, der an allen Verkaufsstellen, bei der Deutsche Automobil Treuhand GmbH (DAT), Hellmuth-Hirth-Straße 1, 73760 Ostfildern-Scharnhausen, und unter https://www.dat.de/co2/ unentgeltlich erhältlich ist.

Weitere Informationen zum Fahrzeug und Finanzierung finden Sie auf unserer Homepage